

Aviso de Ciclón Tropical en el Océano Atlántico

No. Aviso: 01

Ciudad de México a 16 de Septiembre del 2017.

Emisión: 10:15h

Servicio Meteorológico Nacional, fuente oficial del Gobierno de México, emite el siguiente aviso:

Síntesis: SE HA FORMADO LA DEPRESIÓN TROPICAL QUINCE AL ESTE-SURESTE DE LAS ANTILLAS MENORES

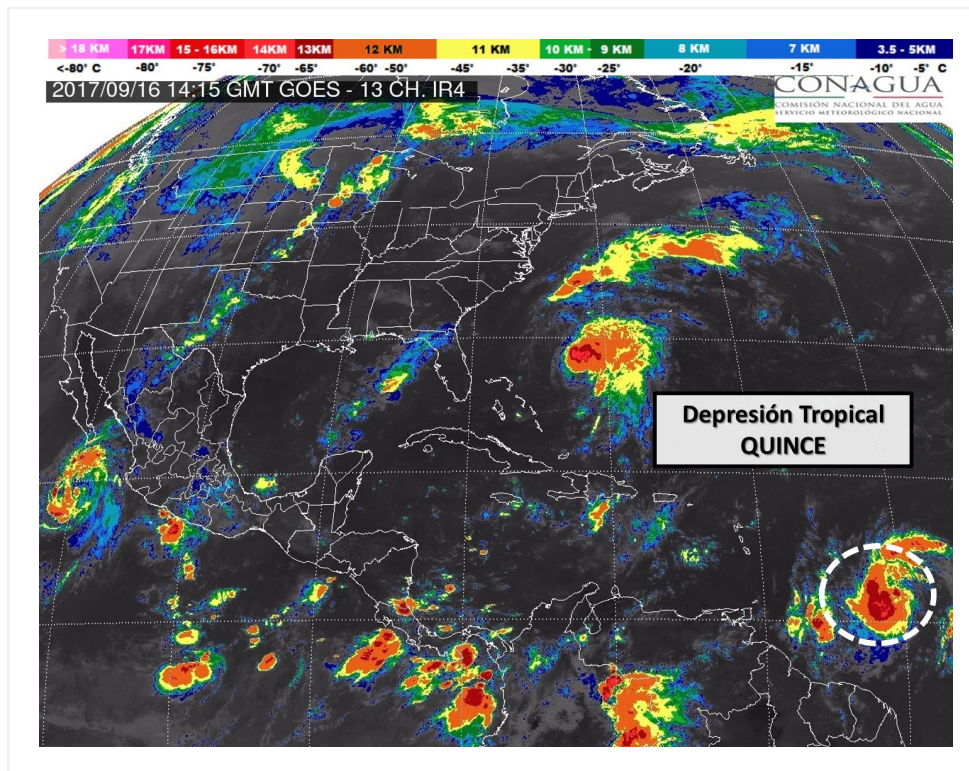

Situación Actual:

Se ha formado la Depresión Tropical QUINCE, al este-sureste de las Antillas Menores. No afecta al país.

Condiciones Actuales	
Hora local (hora gmt)	10:00 (15:00 GMT)
Ubicación del centro del ciclón	Latitud Norte: 12.2° Longitud Oeste: 50.5°
Distancia al lugar más cercano	A 1,220 km al este-sureste de las Antillas Menores y a 3,980 km al este de las costas de Quintana Roo.

Condiciones Actuales		
Desplazamiento actual:	Hacia el oeste (280°) a 35 km/h	
Vientos máximos [km/h]:	Sostenidos: 55 km/h	Rachas: 75 km/h
Presión mínima central [hpa]:	1008 hPa	
Pronóstico de lluvia	No afecta al país.	

PRONÓSTICO VALIDO AL DÍA/HORA LOCAL TIEMPO CENTRO	LATITUD NORTE	LONG. OESTE	VIENTOS [Km/h]	CATEGORÍA	UBICACIÓN (en km)
16/19h	12.8	52.8	65/85	Tormenta Tropical	3,725 km al este de las costas de Quintana Roo.
17/07h	13.6	55.1	75/95	Tormenta Tropical	3,465 km al este de las costas de Quintana Roo.
17/19h	14.3	56.9	95/110	Tormenta Tropical	3,255 km al este de las costas de Quintana Roo.
18/07h	15.0	58.6	110/140	Tormenta Tropical	3,055 km al este de las costas de Quintana Roo.
19/07h	16.3	61.3	140/165	Huracán categoría I	2,735 km al este de las costas de Quintana Roo.
20/07h	17.6	64.0	150/185	Huracán categoría I	2,425 km al este de las costas de Quintana Roo.
21/07h	18.7	67.3	150/185	Huracán categoría I	2,055 km al este de las costas de Quintana Roo.

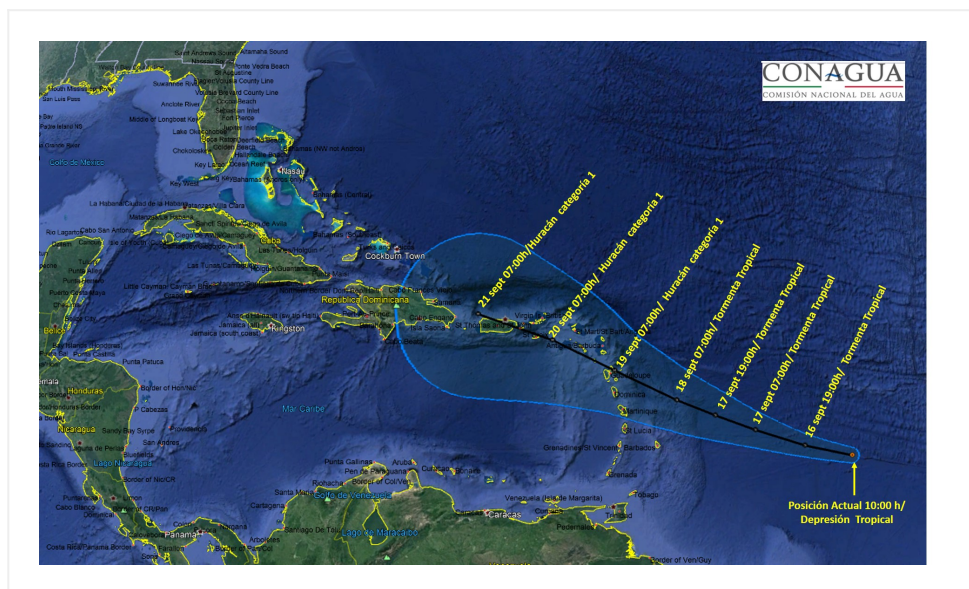

Mapa de trayectoria pronóstico de la Depresión Tropical QUINCE

Aviso No.	Fecha / Hora local CDT	Lat. Norte	Long. Oeste	Distancia más cercana (km)	Viento m ^á x. / rachas	Categoría	Avance
01	16 sep / 10:00	12.2	50.5	A 1,220 km al este-sureste de las Antillas Menores y a 3,980 km al este de las costas de Quintana Roo.	55/75	Depresión Tropical	Hacia el oeste (280°) a 35 km/h

EL SIGUIENTE AVISO SE EMITIRÁ A LAS 16:15HRS TIEMPO DEL CENTRO O ANTES SI OCURREN CAMBIOS SIGNIFICATIVOS

Pronosticador: ANGÉLICA BACA

Revisó: JESÚS CARACHURE